

COMUNE DI PITIGLIANO

- REGIONE TOSCANA -
Provincia di Grosseto

PROGETTO DI:

TAVOLA N.1
Data, 18/07/2019

PIANO ATTUATIVO E CONTESTUALE VARIANTE (ART. 107, COMMA 3 DELLA L.R.T. 65/2014) SEMPLIFICATA (ART. 30, COMMA 2 L.R.T. 65/2014) PER REALIZZAZIONE DELLE PREVISIONI DI CUI ALLA SCHEDA PROGETTO PIT03/P IN PITIGLIANO CAPOLUOGO.

Argomento:

INQUADRAMENTO TERRITORIALE

Descrizione:

Documentazione storica, cartografica e iconografica della zona oggetto di intervento

IL PROPONENTE

Via Fratelli Cervi 108 - Bagno a Ripa - Santa Fiora (GR)

I PROGETTISTI

Ing. Fabrizio Casciani - Geom. Marco Francardi

A tutela delle sigle negli atti d'attestazione questo disegno non potrà essere copiato, riprodotto o consultato ad altro scopo senza l'autorizzazione del progettista e del consulente



Estratto Aerofogrammetrico

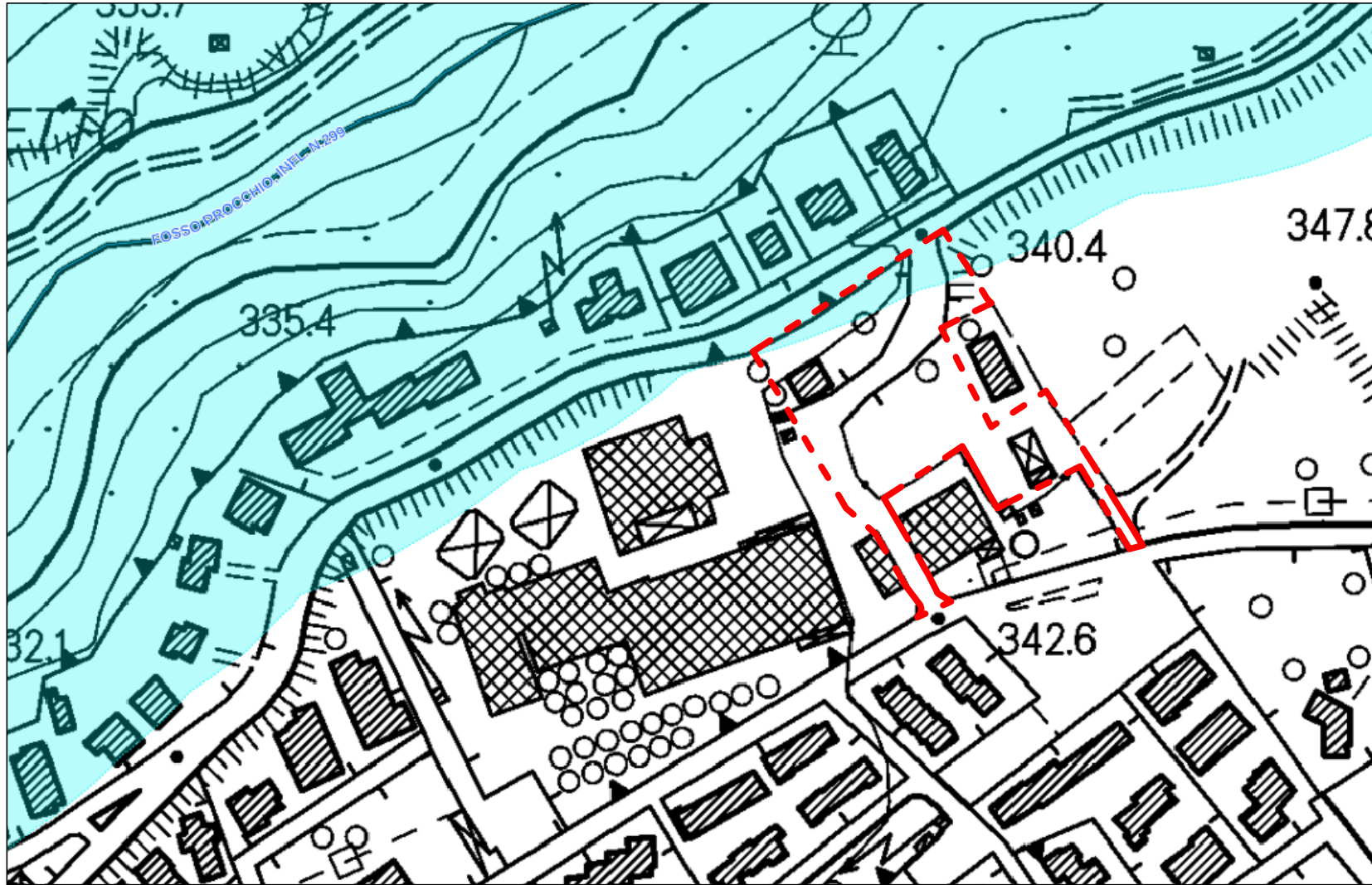

Estratto del PIT "aree tutelate" lettera c)

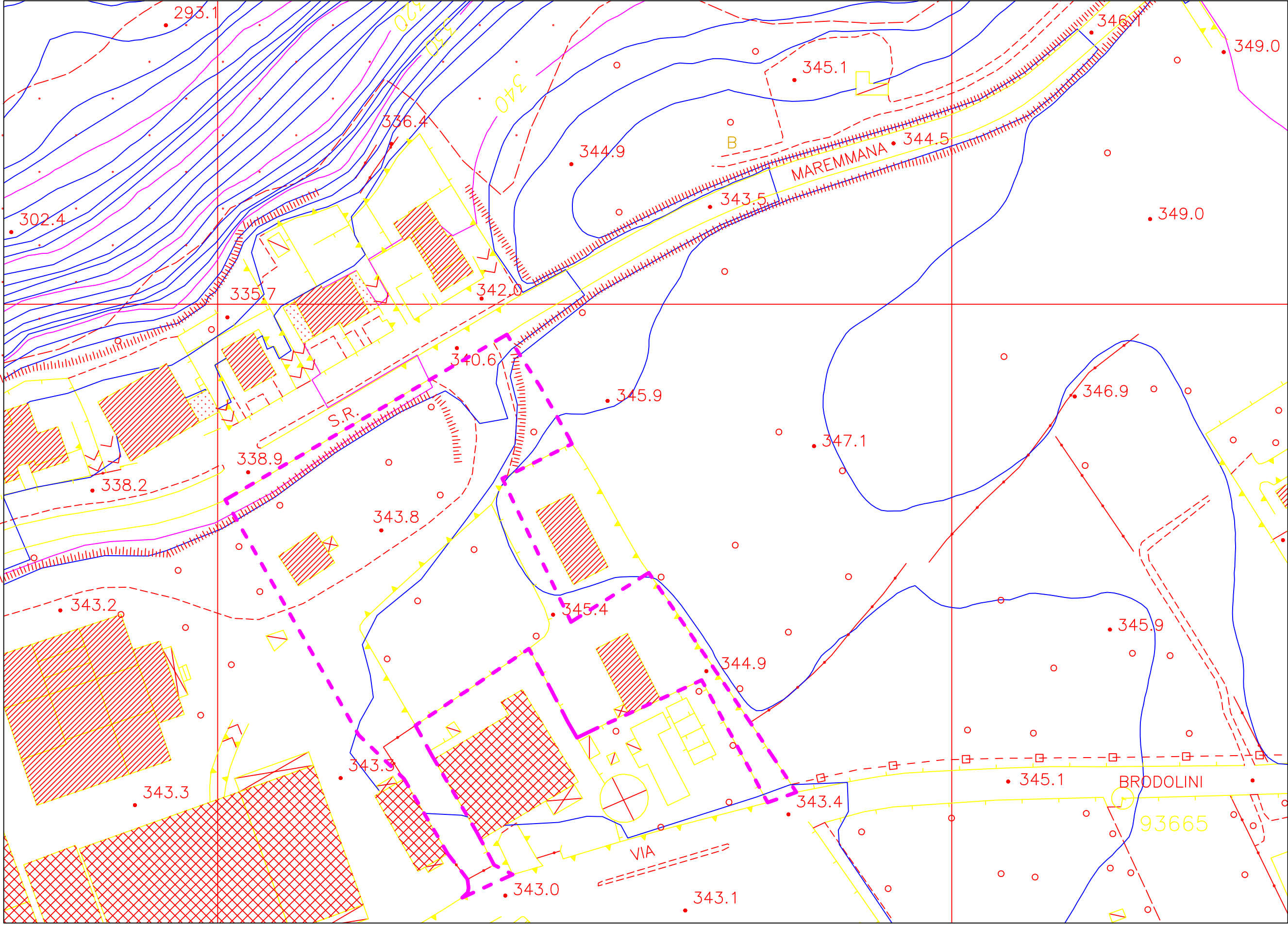

Estratto CTR

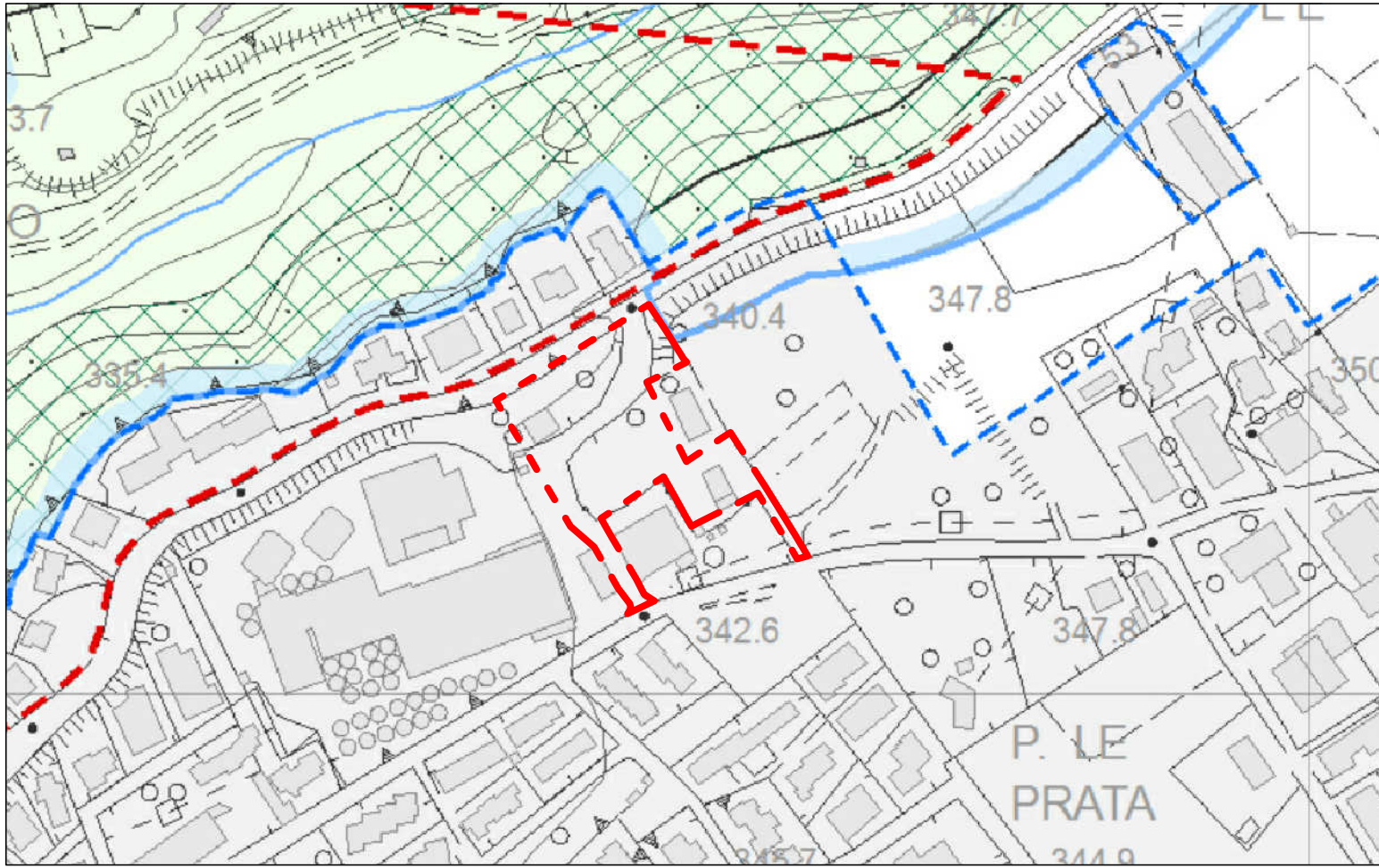

Estratto R.U. tavola V1.02

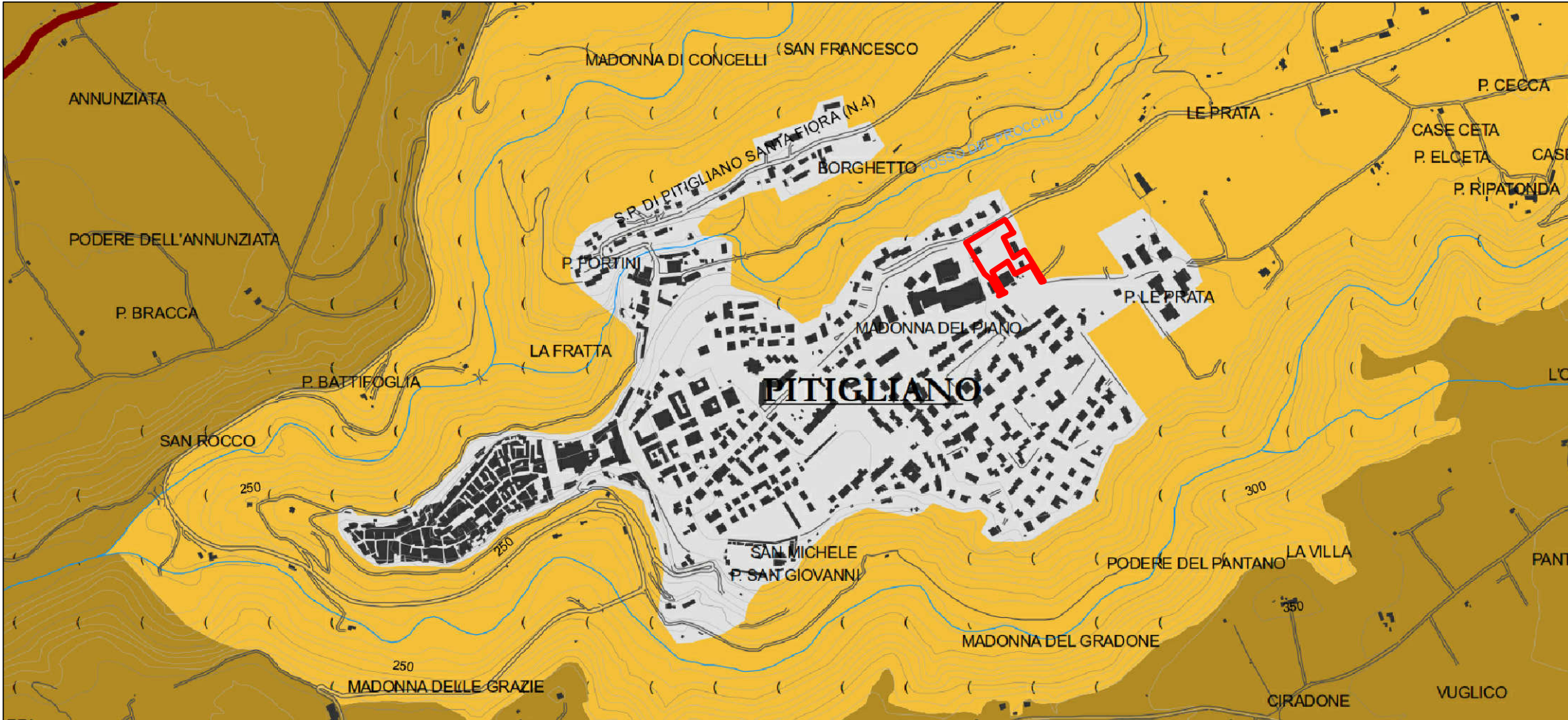

Estratto P.S. - tavola ST2 - Individuazione del perimetro urbano

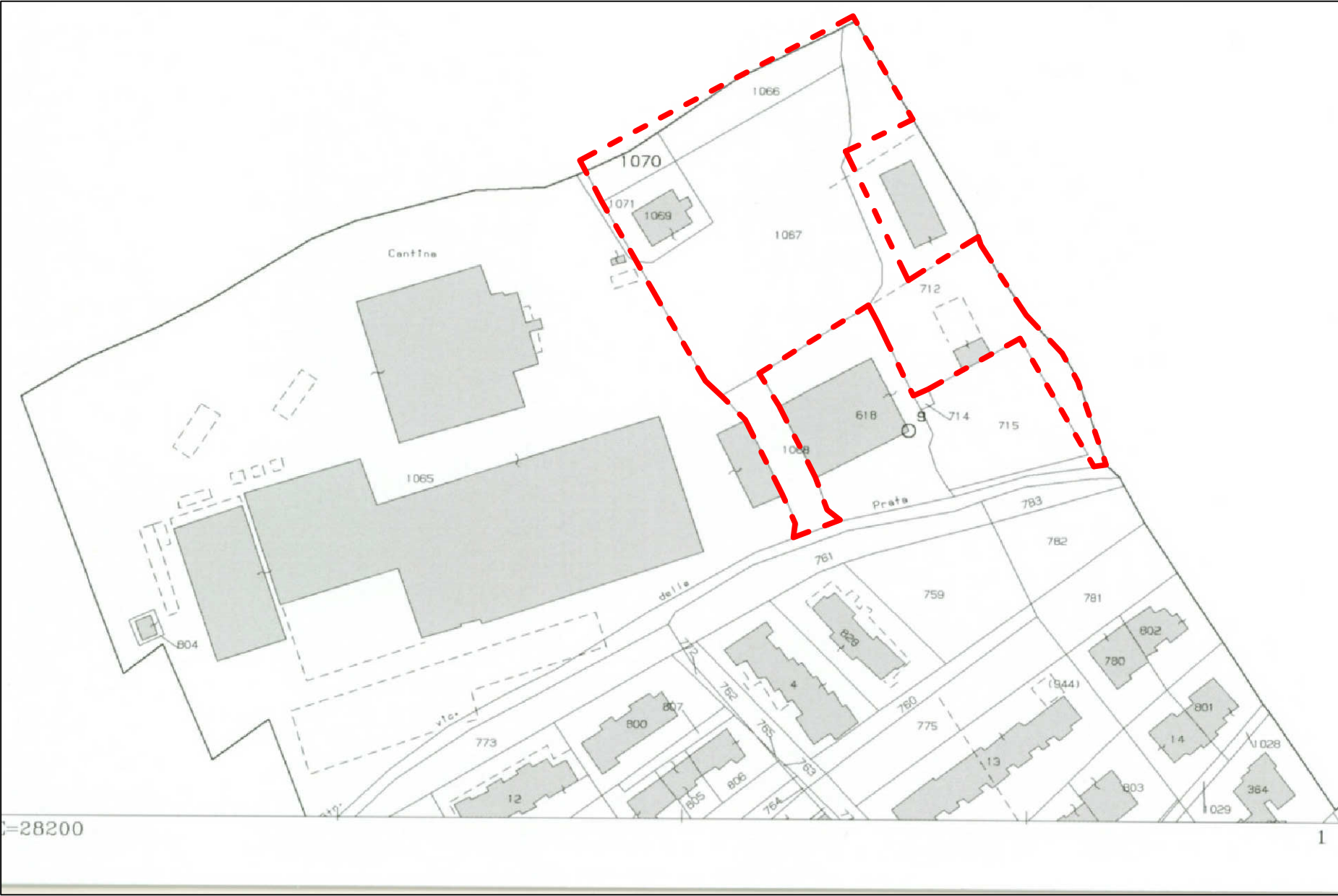

Estratto catastale area oggetto di intervento foglio n. 34

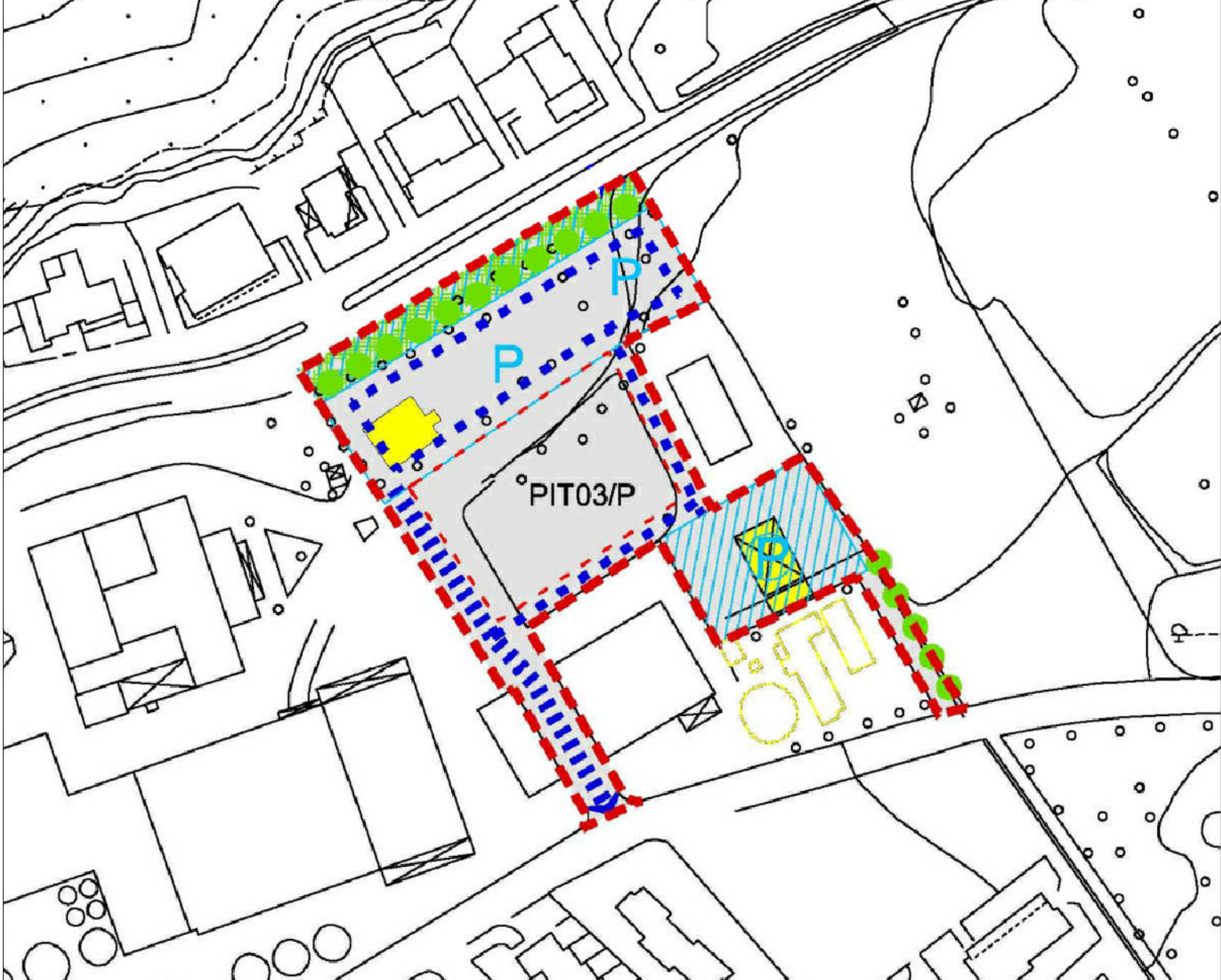

Estratto scheda di progetto RU - PIT/03P

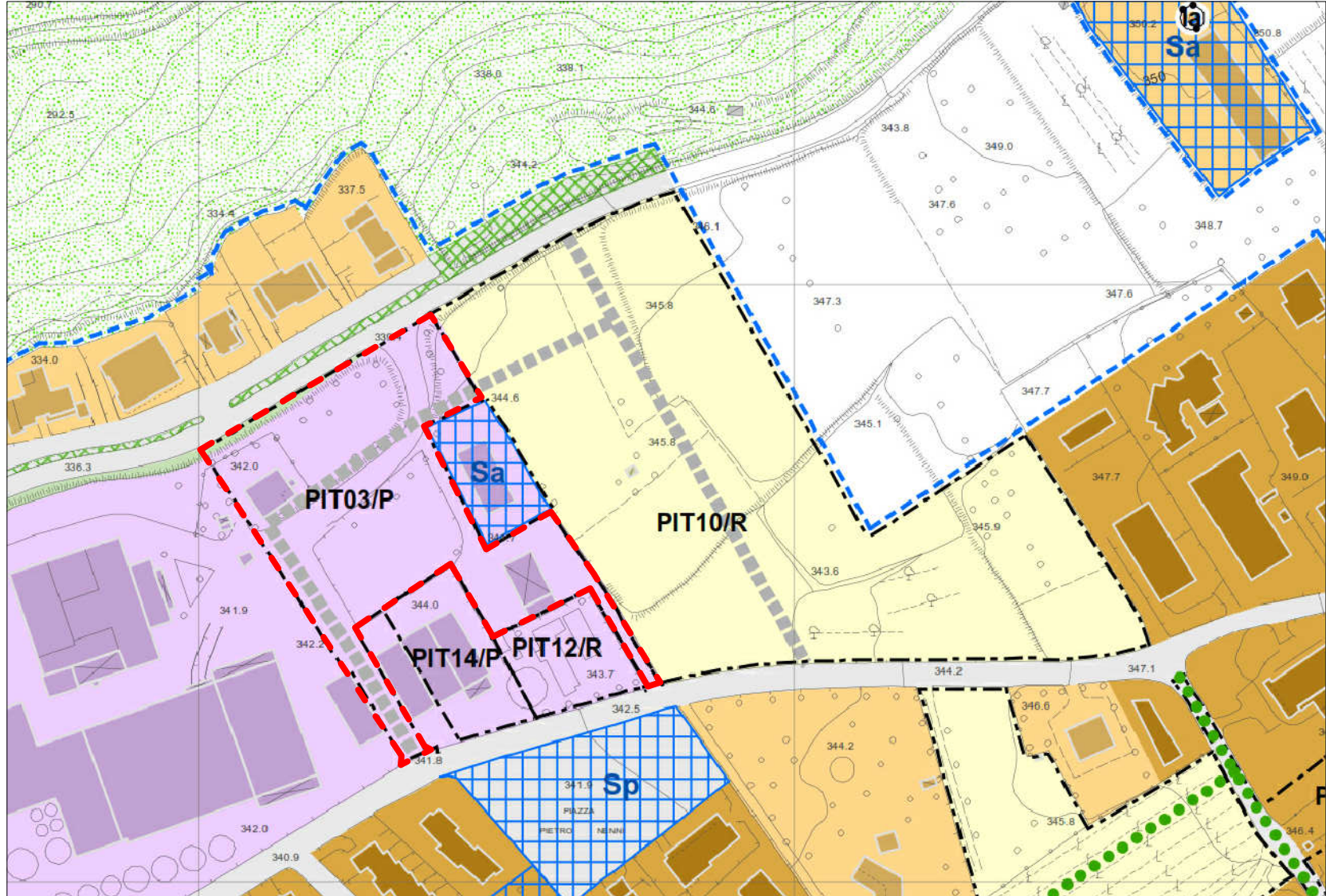

Estratto RU - Assetto del territotio urbano

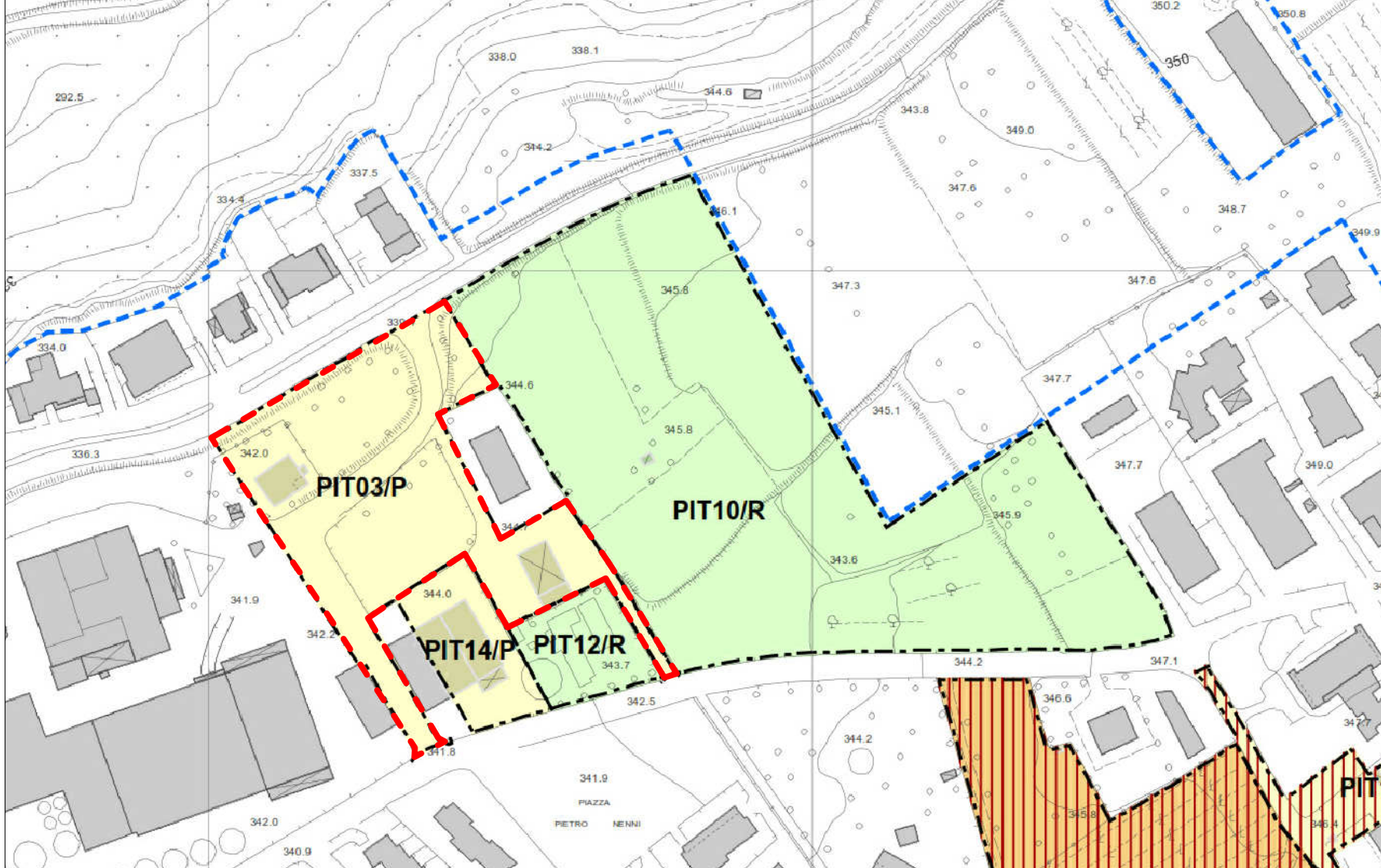

Estratto RU - Carta della fattibilità

Sviluppo dell'area oggetto di intervento dal 1954 ad oggi

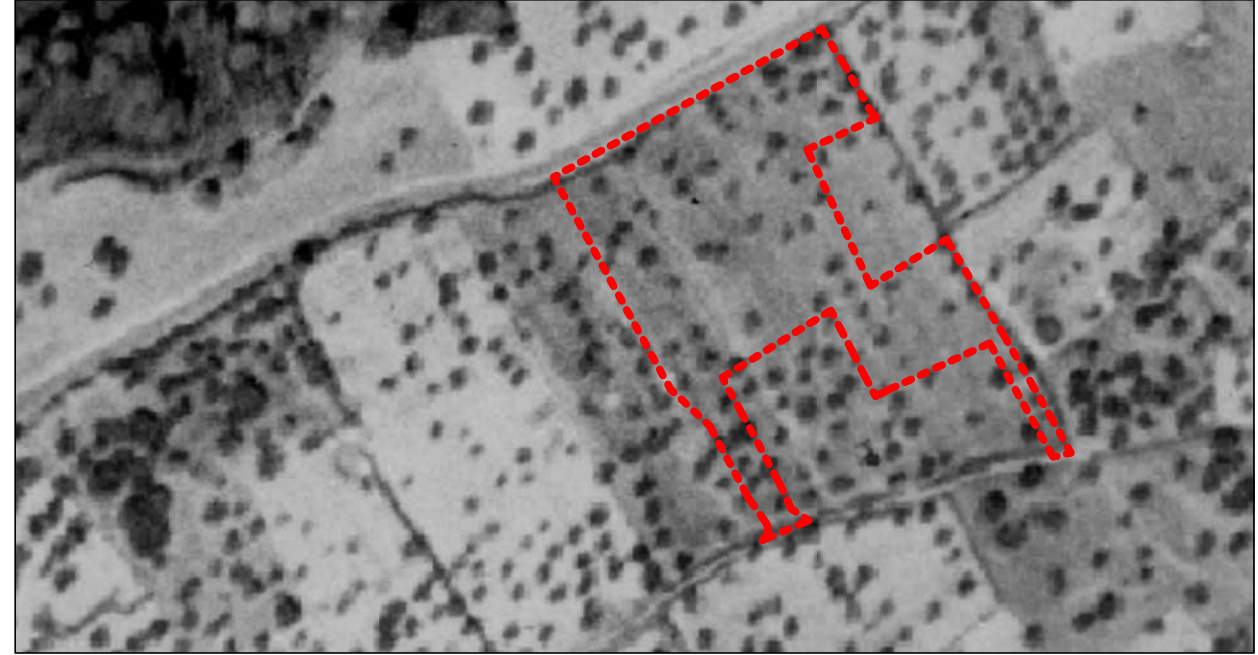

1954

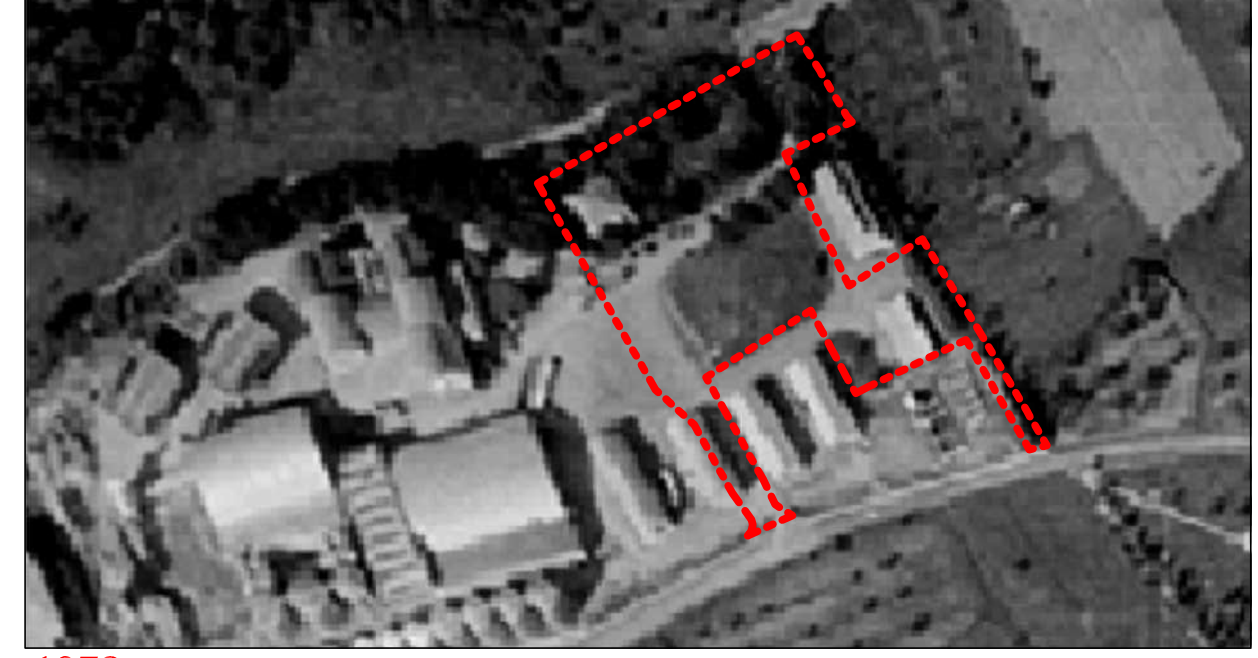

1978

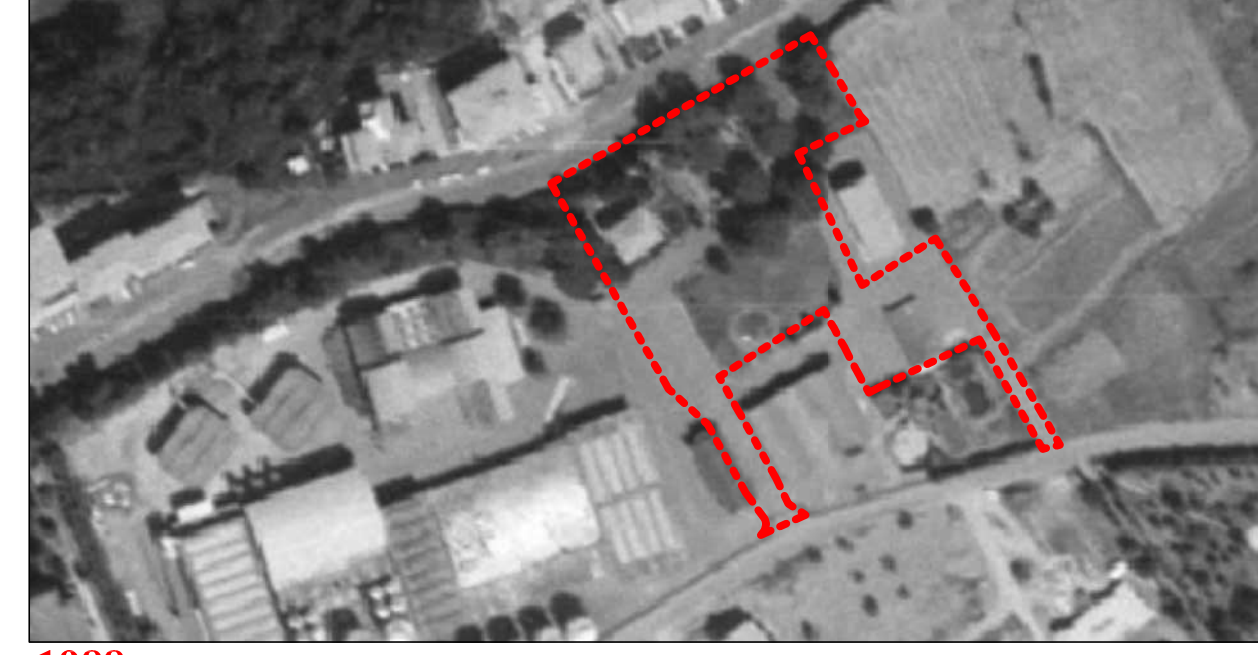

1988



1999



2007



2016